



ДОЛГОВОЙ РЫНОК

ЕЖЕДНЕВНЫЙ ОБЗОР

Александр Ермак aermak@region.ru
 Константин Комиссаров kommisarov@region.ru

Показатель	Значение	Изменение	
		за день	за неделю
Финансовый и товарный рынки			
Dow Jones	13 289	1,9%	0,4%
PTC	1 872	-0,3%	1,0%
Золото, \$/oz	667,1	0,7%	1,0%
Brent, \$/bbl	71,2	1,2%	4,4%
Денежный рынок			
Остатки на к/с, млрд руб.	422,4	-19,0	33,3
Остатки на д/с, млрд руб.	349,1	12,0	-106,5
Сальдо операций, млрд руб.	-236,9	-	-
MIBOR, 1 день	8,31%	0,18%	1,73%
MIBOR, 1 неделя	7,43%	0,17%	1,33%
MIBOR, 1 месяц	7,65%	0,25%	1,23%
Валютный рынок			
RUR/USD	25,7630	0,3%	-0,3%
EUR/USD	1,3677	0,5%	1,6%
Рынки капитала			
UST2YR	4,19%	0,16%	-0,11%
UST5YR	4,38%	0,12%	-0,08%
UST10YR	4,65%	0,05%	-0,08%
UST30YR	4,97%	0,01%	-0,06%
LIBOR US 1YR	5,18%	-0,03%	0,14%
LIBOR EUR 1YR	4,75%	0,00%	0,03%
Индексы ГК «РЕГИОН»			
Regnm OFZ	105,79	-0,08	-0,14
Regnm Muni	110,37	0,39	-0,14
Regn Corp	111,32	-0,26	-0,38
Вексельные индексы ГК «РЕГИОН»			
1Mo	8,27%	0,01	0,45
3Mo	8,93%	0,01	0,50
6Mo	9,15%	0,00	0,55
1Yr	9,35%	0,00	0,46

Валютный и денежный рынок

В среду официальный курс доллара вырос до 25,7630 руб./доллар на фоне снижения курса европейской валюты накануне. На рынке МБК во второй половине дня наблюдалось некоторое снижение ставок на фоне прохождения пика налоговых платежей.

Долговой рынок

В среду на рынке рублевых облигаций единой тенденции в движении цен не наблюдалось. По-прежнему преобладали продажи при некотором росте оборотов на вторичном рынке, преимущественно во втором эшелоне. Несмотря на некоторую стабилизацию ситуации на внешних рынках, ослабление рубля и сохраняющийся кризис рублевой ликвидности в банковской системе оставались основными факторами негативного давления на рынок. Очевидно, что до конца текущей недели ситуация на рынке рублевого долга существенно не изменится.

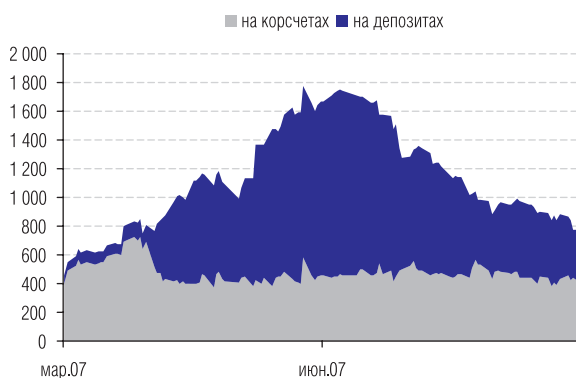

Остатки на к/с и д/с, млрд руб.
Источник: Банк России, ГК «РЕГИОН».

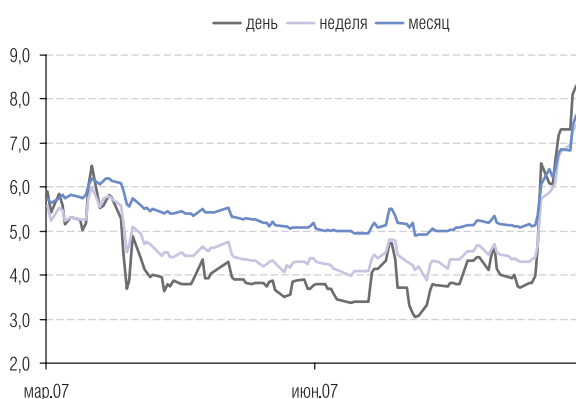

МIBOR, %.
Источник: Банк России, ГК «РЕГИОН».

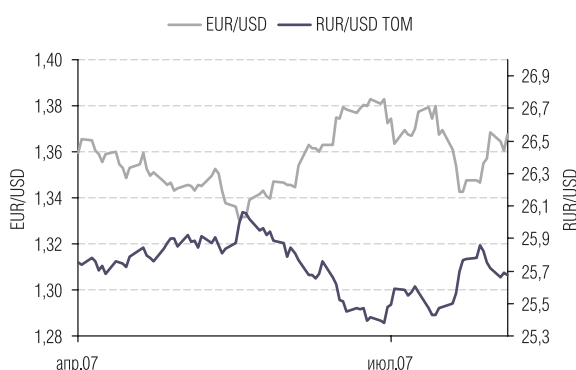

Валюты.
Источник: Reuters, ГК «РЕГИОН».

ВАЛЮТНЫЙ И ДЕНЕЖНЫЙ РЫНОК

В среду официальный курс доллара вырос на 8,77 копейки и составил 25,7630 руб./доллар на фоне снижения европейской валюты во второй половине дня накануне на международных рынках. На торгах с расчетами «завтра» курс вырос на 6,33 копейки. Объем торгов незначительно вырос и составил около \$3,076 млрд.

На рынке Forex европейская валюта возобновила свой рост, отыграв полностью свое падение накануне. К началу торгов на российском рынке евро торговалась на уровне выше \$1,365.

На рынке МБК в среду напряженность постепенно снижалась после прохождения пика налоговых платежей. Если в течение первой половины дня ставки превышали уровень 7% годовых, то к концу торговой сессии наблюдалось их небольшое снижение. Однодневный MIACR составил 7,00% годовых против 8,00% накануне. Банк России предоставил коммерческим банкам в ходе проведения аукционов прямого РЕПО дополнительную ликвидность в объеме порядка 251 млрд руб. при ставке 6,05 и 6,10% на утреннем и дневном аукционах соответственно.

Сегодня суммарные остатки на корреспондентских и депозитных счетах в Банке России снизились и составили около 771 млрд руб., при этом сальдо операций комбанков и Банка России сложилось отрицательным, составив -236,9 млрд рублей. На рынке МБК на открытии торгов ставки по однодневным кредитам составляли порядка 6,75–7,25% годовых.

РЫНОК РУБЛЕВЫХ И ВАЛЮТНЫХ ОБЛИГАЦИЙ

В среду на рынке рублевых облигаций единой тенденции в движении цен не наблюдалось. По-прежнему преобладали продажи при некотором росте оборотов на вторичном рынке, преимущественно во втором эшелоне. Несмотря на некоторую стабилизацию ситуации на внешних рынках, ослабление рубля и сохраняющийся кризис рублевой ликвидности в банковской системе оставались основными факторами негативного давления на рынок. Очевидно, что до конца текущей недели ситуация на рынке рублевого долга существенно не изменится.

Объем сделок на вторичном рынке ОФЗ вырос и составил около 0,723 млрд руб. Единой тенденции в движении цен не наблюдалось. Если в краткосрочном сегменте снижение цен составляло в пределах 0,15–0,28 п.п., то в средне- и долгосрочном секторах изменение цен было разнонаправленным и незначительным. При этом цена наиболее длинного ОФЗ-46020 (при обороте около 203 млн руб.) выросла на 0,01 п.п., а доходность снизилась до 6,88% годовых.

На рынке корпоративных облигаций суммарный объем торгов снизился, составив порядка 1,62 млрд руб. на основной сессии, и около 3,863 млрд руб. — в РПС. На долю подешевевших бумаг пришлось около 59% от суммарного оборота. Наибольшие объемы сделок были зафиксированы по облигациям: Киров.з-д-1 (около 168 млн руб., -0,3 п.п.), МОЭСК-01 (около 115,7 млн руб., +0,01 п.п.), ТрансКред-2 (около 61,4 млн руб., -0,27 п.п.).

На рынке муниципальных облигаций суммарный объем торгов вырос, составив порядка 433,5 млн руб. на основной сессии, и около 733,2 млн руб. в РПС. На долю подешевевших бумаг пришлось около 61% от суммарного оборота. Наибольшие обороты были зафиксированы по бумагам:

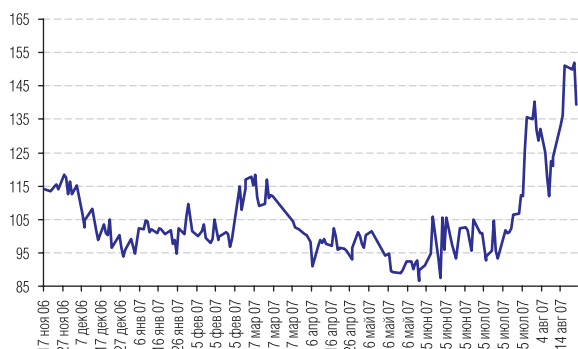

Россия30-UST30
Источник: Reuters.

Яр.область-7 (около 104 млн руб., -0,3 п.п.), Удмуртия-2 (около 50 млн руб., -0,22 п.п.), Мос.область-5 (около 41,6 млн руб., -0,2п.п.),

На рынке UST доходность 10-летних облигаций выросла до уровня порядка 4,53% годовых, доходность 30-летних бондов — до 4,86%. Российские еврооблигации незначительно выросли в цене и торговались на уровне порядка 5,96–5,98%, спрэд к UST сузился до 142 б.п.

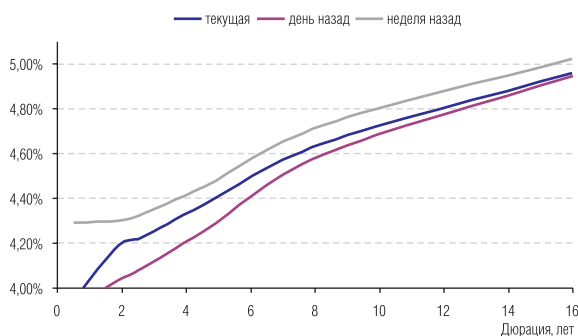

Кривая доходности US Treasuries.
Источник: Reuters.

ТОР-5 изменение цены ОФЗ		
Выпуск	Изменение цены, %	
	рост	падение
ОФЗ 26198	0.20	
ОФЗ 46019	0.15	
ОФЗ 46021	0.06	
ОФЗ 46017	0.05	
ОФЗ 46002	0.01	
ОФЗ 27026		-0.15
ОФЗ 25057		-0.20
ОФЗ 46018		-0.20
ОФЗ 46001		-0.24
ОФЗ 25060		-0.28

Источник: ММВБ.

ТОР-10 обороты ОФЗ	
Выпуск	Оборот, тыс. руб.
	ММВБ
ОФЗ 46020	203247
ОФЗ 46017	173447
ОФЗ 46018	116379
ОФЗ 25059	41351
ОФЗ 46021	30628
ОФЗ 25060	24989
ОФЗ 46014	21600
ОФЗ 27026	15181
ОФЗ 26198	11078
ОФЗ 25058	4086

Источник: ММВБ.

ТОР-5 изменение цены Муниципальные

Выпуск	Изменение цены, %	
	рост	падение
ЯрОбл-07	1.99	
ВолгогрОб4	0.19	
Хабаровск6	0.15	
Саха(Якут)	0.15	
МГор39-об	0.10	
МГор38-об		-0.64
Уфа-2004об		-0.75
ТульскОб 1		-1.22
ЛенОбл-2об		-3.40
ЛенОбл-3об		-6.44

Источник: ММВБ.

ТОР-10 обороты Муниципальные

Выпуск	Оборот, тыс. руб.	
	ММВБ	РСП
Мос.обл.7в	478	522025
СамарОбл 3	20424	86000
ЯрОбл-07	104407	0
Удмуртия-2	50229	28512
СамарОбл 2	4	78444
Мос.обл.5в	41616	0
ВолгогрОб4	25664	0
Якут-06 об	24679	0
Мос.обл.6в	24519	0
Уфа-2004об	21418	0

Источник: ММВБ.

ТОР-5 изменение цены Корпоративные

Выпуск	Изменение цены, %	
	рост	падение
РуссНефть1	3.94	
ИнкомЛада3	2.50	
ГАЗПРОМ А7	1.06	
НижЛенИнв	0.93	
ЗавГросс01	0.90	
ЛОМО 03		-1.20
Юнимилк 01		-1.41
Очаково-02		-1.49
РазгуляйФ3		-2.49
УфаойлОП-1		-2.99

Источник: ММВБ.

ТОР-10 обороты Корпоративные

Выпуск	Оборот, тыс. руб.	
	ММВБ	РСП
АИЖК 9об	4371	699465
Кокс 02	1	298490
МартаФин 3	348	263200
7Контин-02	2237	242975
Киров.зд1	168047	25292
Лукойл3обл	44886	118435
ДиксиФин-1	13	141005
РЖД-05обл	22537	116667
МОСМАРТФ 1	44962	86106
КИТФинБ-02	10651	115000

Источник: ММВБ.

ТОР-5 изменение цены Еврооблигации

Выпуск	Изменение цены, %	
	рост	падение
Вымпелком-11	1.12	
ВТБ-15	0.70	
Газпром-13(1)	0.70	
ЕвразХ-09	0.69	
Россия-28	0.69	
Газпром-13(3)		-0.57
ЕвразХ-15		-0.67
Aries-09		-0.99
ГМКН-09		-1.49
Иркут-09		-1.75

Источник: ММВБ.

Индексы ГК «Регион»

	Значение	Изменение, %							Капитализация (млн руб.)
		1 день	1 неделя	1 месяц	квартал	полгода	год	YTD*	
ИНДЕКСЫ ВОЗВРАТА НА ИНВЕСТИЦИИ									
Корпоративные облигации									
Общий	221,04	0,02	0,05	-0,28	1,64	4,11	8,75	5,38	1 080 844
1-й Эшелон	207,33	-0,00	-0,01	-0,63	0,94	3,15	7,01	4,17	231 882
2-й Эшелон	218,66	0,06	0,12	-0,34	1,42	3,73	8,15	4,89	529 167
3-й Эшелон	229,27	-0,03	-0,01	0,08	2,48	5,38	11,08	7,04	319 795
Банки и ФК	203,41	0,01	-0,07	-0,38	1,14	3,50	8,17	4,92	300 682
Машиностроение	222,77	-0,03	0,46	0,90	2,31	4,83	9,86	6,22	94 419
Металлургия	211,10	-0,00	-0,03	-0,07	1,67	4,32	8,97	5,60	82 562
Нефть и Газ	204,11	0,41	0,02	-0,70	2,47	4,31	6,72	3,88	86 477
Пищевая	234,25	-0,20	-0,12	-0,47	2,33	5,19	10,40	6,89	70 837
Строительство	199,09	-0,06	-0,10	-0,83	1,86	4,85	11,16	6,84	60 055
Телекомы	235,62	0,03	0,02	-0,40	1,14	3,42	8,43	4,60	66 761
Торговля	180,97	0,03	0,33	-0,24	1,93	4,91	9,81	6,69	119 596
Транспорт	191,47	-0,06	0,02	-0,10	1,31	3,45	7,49	4,55	48 607
Химия и Нефтехимия	213,28	-0,01	-0,16	-0,78	1,39	3,97	8,42	4,87	25 904
Цел-бумажная	169,75	0,03	0,17	0,47	2,58	5,09	10,73	6,54	5 869
Энергетика	189,74	0,03	0,06	-0,57	1,00	3,23	7,47	4,25	101 383
Котировальный лист А1	119,43	-0,05	0,03	-0,37	1,26	3,79	8,10	4,88	130 029
Котировальный лист А2	118,92	-0,04	0,54	0,82	2,45	3,74	7,90	4,91	52 507
Котировальный лист Б	120,28	-0,01	-0,15	-0,31	1,27	3,99	8,65	5,28	193 622
Котировальный лист ВС	122,27	0,05	0,07	-0,32	1,78	4,23	8,95	5,52	678 639
Муниципальные облигации									
Общий	210,49	-0,10	-0,01	-0,27	1,17	3,50	7,65	4,28	235 593
Москва	193,04	-0,01	0,20	-0,56	0,99	3,26	7,33	4,14	79 950
Субфедеральные	240,90	-0,14	-0,10	-0,13	1,26	3,60	7,81	4,31	143 485
Муниципальные обр.	201,45	-0,14	-0,28	-0,03	1,36	4,01	8,70	4,66	12 159
Котировальный лист А1	119,86	-0,04	0,13	-0,28	1,20	3,41	7,51	4,16	148 585
Котировальный лист А2	111,32	-0,26	-0,38	0,05	1,30	3,49	6,66	3,93	10 076
Котировальный лист Б	124,08	0,02	0,17	1,36	2,73	4,76	8,51	5,07	464
Котировальный лист ВС	123,09	-0,18	-0,23	-0,30	1,11	3,73	8,26	4,63	76 468
Федеральные облигации									
ОФЗ	187,66	-0,05	0,04	-0,10	0,88	3,15	6,65	3,78	662 546

*к 1 января 2007 года

Индексы ГК «Регион»

	Значение	Изменение, %							Объем торгов (млн руб.)
		1 день	1 неделя	1 месяц	квартал	полгода	год	YTD*	
ЦЕНОВЫЕ ИНДЕКСЫ									
Корпоративные облигации									
Общий	112,41	-0,00	-0,12	-1,08	-0,58	-0,34	-0,42	-0,33	5 127
1-й Эшелон	117,62	-0,02	-0,14	-1,28	-0,84	-0,41	-0,33	-0,40	1 509
2-й Эшелон	109,71	0,04	-0,05	-1,12	-0,74	-0,59	-0,77	-0,66	2 137
3-й Эшелон	104,21	-0,06	-0,22	-0,89	-0,18	0,04	0,08	0,16	1 482
Банки и ФК	111,47	-0,01	-0,23	-1,14	-0,94	-0,60	-0,29	-0,33	1 324
Машиностроение	106,02	-0,05	0,30	0,10	0,10	0,37	0,50	0,45	427
Металлургия	112,00	-0,03	-0,20	-0,87	-0,54	-0,10	-0,08	-0,08	499
Нефть и Газ	110,37	0,39	-0,14	-1,45	0,38	0,16	-1,72	-1,37	432
Пищевая	106,14	-0,24	-0,32	-1,39	-0,24	0,03	-0,28	0,21	478
Строительство	103,66	-0,09	-0,30	-1,77	-0,82	-0,54	-0,11	-0,10	169
Телекомы	115,68	0,00	-0,15	-1,22	-1,14	-1,15	-1,04	-1,27	40
Торговля	105,86	-0,00	0,14	-1,14	-0,56	-0,09	-0,62	0,19	1 096
Транспорт	105,79	-0,08	-0,14	-0,84	-0,73	-0,53	-0,56	-0,52	203
Химия и Нефтехимия	109,43	-0,04	-0,34	-1,64	-0,99	-0,72	-1,24	-1,10	72
Цел-бумажная	98,91	0,01	-0,02	-0,43	0,08	0,02	0,07	0,04	0
Энергетика	111,68	0,01	-0,09	-1,27	-0,93	-0,61	-0,50	-0,70	290
Котировальный лист А1	99,80	-0,08	-0,13	-1,11	-0,77	-0,25	-0,15	-0,30	589
Котировальный лист А2	99,75	-0,06	0,39	0,11	0,52	-0,02	-0,18	-0,01	759
Котировальный лист Б	98,82	-0,03	-0,33	-1,14	-1,02	-0,57	-0,63	-0,53	973
Котировальный лист ВС	99,94	0,02	-0,11	-1,14	-0,49	-0,30	-0,42	-0,30	2 739
Муниципальные облигации									
Общий	111,25	-0,12	-0,18	-1,07	-1,06	-0,99	-1,62	-1,47	1 167
Москва	103,99	-0,03	0,02	-1,39	-1,29	-1,32	-2,03	-1,70	18
Субфедеральные	123,19	-0,17	-0,27	-0,92	-0,94	-0,83	-1,35	-1,37	1 103
Муниципальные обр.	108,59	-0,16	-0,44	-0,84	-0,89	-0,55	-1,05	-1,22	46
Котировальный лист А1	97,98	-0,07	-0,05	-1,11	-1,10	-1,20	-1,98	-1,73	346
Котировальный лист А2	96,10	-0,29	-0,58	-0,88	-1,27	-1,64	-3,07	-2,44	30
Котировальный лист Б	99,93	0,00	0,00	0,54	0,39	0,05	-1,07	-0,92	0
Котировальный лист ВС	102,46	-0,21	-0,39	-1,04	-0,94	-0,43	-0,36	-0,71	791
Федеральные облигации									
ОФЗ	114,70	-0,07	-0,10	-0,75	-0,92	-0,46	-0,81	-0,85	645

*к 1 января 2007 года

Индексы ГК «Регион»

	Значение	Изменение, б.п.							Дюрация, лет
		1 день	1 неделя	1 месяц	квартал	полгода	год	YTD*	
ИНДЕКСЫ ДОХОДНОСТИ									
Корпоративные облигации									
Общий	9,07	1	-14	91	67	70	51	57	1,6
1-й Эшелон	7,04	-0	5	45	36	51	25	20	2,7
2-й Эшелон	8,89	-1	-51	98	72	73	59	40	1,5
3-й Эшелон	11,26	9	38	108	79	64	45	89	0,9
Банки и ФК	8,53	-1	-66	64	85	126	33	67	1,6
Машиностроение	8,87	8	-58	-11	50	38	-14	-66	1,1
Металлургия	9,23	1	12	70	85	41	50	35	1,4
Нефть и Газ	8,75	-19	6	78	21	47	122	119	2,5
Пищевая	10,41	25	17	151	60	-8	-3	42	1,2
Строительство	11,30	18	59	251	104	95	50	93	1,2
Телекомы	8,19	-0	16	96	63	99	3	63	1,3
Торговля	10,56	2	0	181	50	10	60	-5	1,5
Транспорт	8,18	4	25	81	83	48	80	57	2,0
Химия и Нефтехимия	8,90	-14	29	79	-1	-26	136	135	1,3
Цел-бумажная	10,39	-4	-15	-19	-58	250	-38	211	0,7
Энергетика	7,91	-1	6	64	70	61	49	53	2,4
Котировальный лист А1	8,11	5	8	84	69	116	99	98	2,0
Котировальный лист А2	6,99	1	-70	-77	15	119	-27	87	2,9
Котировальный лист Б	9,19	3	40	110	79	72	75	72	1,5
Котировальный лист ВС	9,38	-0	-30	101	67	68	45	64	1,4
Муниципальные облигации									
Общий	6,95	5	5	56	21	13	13	54	2,9
Москва	6,06	1	-8	87	11	-14	-18	49	3,5
Субфедеральные	7,36	6	11	34	25	19	6	36	2,6
Муниципальные обр.	8,28	13	42	59	43	8	50	68	1,7
Котировальный лист А1	6,53	3	-1	68	18	2	-4	47	2,8
Котировальный лист А2	8,07	19	39	53	59	35	61	41	1,6
Котировальный лист Б	6,96	-1	-5	-85	-100	-107	-89	-52	0,9
Котировальный лист ВС	7,69	7	16	36	25	24	-2	32	3,2
Федеральные облигации									
ОФЗ	6,14	8	6	24	10	-9	-16	-2	4,0

*к 1 января 2007 года

Индексы ГК «Регион»

	Значение	Изменение						
		1 день	1 неделя	1 месяц	квартал	полгода	год	YTD*
ИНДЕКС А1								
Total Return (%)	119,69	-0,05	0,08	-0,33	1,21	3,55	7,72	4,40
Price (%)	98,47	-0,07	-0,09	-1,12	-0,96	-0,83	-1,37	-1,23
Yield (bp)	7,23	4	3	79	44	57	54	88
Капитализация (млн руб.)	278 614	-156	210	7457	10641	62490	52647	49500
Объем в обращении (млн руб.)	265 151	0	0	10000	13701	62701	54971	52351
Дюрация (лет)	2,40	-0,00	-0,02	-0,11	-0,20	-0,17	-0,33	-0,22

*к 1 января 2007 года

Итоги торгов корпоративными облигациями

Эмитент	Объем, млн руб.	Купон, %	НКД, %	Оферта			Погашение			Цена, %				Доходность, %			Объем сделок, тыс. руб.	
				дата	дней	дюрация, лет	дата	дней	дюрация, лет	спрос	предл.	срвз.	изм.	к оферте	к погаш.	текущая	биржевой	РПС
7Контин-02	7000	7.80	1.475	25.06.09	666	1.71	14.06.12	1751	-	97.11	97.35	97.25	0.20	9.69	-	8.02	2237	242975
Абсолют 02	1000	8.00	1.271	-	-	-	30.06.08	306	0.81	-	-	100.81	-0.14	-	7.18	7.93	10	0
АВТОВА3о63	5000	7.70	1.350	24.06.08	306	0.80	22.06.10	1028	-	99.05	99.95	99.95	-0.15	7.89	-	7.70	999	0
АВТОВА3о64	5000	7.80	1.966	26.05.09	638	1.63	20.05.14	2456	-	98.65	99.95	99.00	-0.63	8.59	-	7.87	2970	48363
АвтомирФ-2	2000	10.75	1.855	24.12.08	499	1.25	23.06.10	1029	-	98.90	99.50	99.43	0.53	11.51	-	10.81	5966	0
Автоприбор	500	12.80	4.173	31.10.07	68	0.17	29.04.09	609	-	98.50	99.60	99.10	-0.41	18.75	-	12.91	991	0
Агрохолд 1	1000	12.75	1.397	18.07.08	338	0.84	17.07.09	688	-	99.01	99.99	99.10	-0.90	14.56	-	12.86	2159	0
АдаманФ1об	500	12.10	2.752	-	-	-	05.06.08	281	0.74	99.75	100.15	99.96	-0.17	-	12.46	12.10	1163	0
АИЖК 7об	4000	7.68	0.947	-	-	-	15.07.16	3243	5.95	100.36	100.60	100.46	-0.14	-	7.82	7.64	16879	0
АИЖК 8об	5000	7.63	1.568	15.03.14	2390	4.68	15.06.18	3943	5.21	100.25	100.50	100.28	-0.15	7.79	7.79	7.60	7020	0
АИЖК 9об	5000	7.49	0.287	15.02.15	2727	5.27	15.02.17	3458	5.59	99.50	99.75	99.61	-0.19	7.78	7.78	7.51	4371	699465
АИЖК КО-02	1000	9.00	0.025	-	-	-	23.08.11	1455	2.88	99.75	100.00	100.00	-0.13	-	9.20	9.00	1000	0
АиФМПфин 1	1500	11.75	2.253	19.12.07	114	0.31	17.06.09	658	-	99.31	99.90	99.46	-0.54	13.91	-	11.81	271	0
АКИБАНК-1	600	11.60	3.973	24.04.08	244	0.63	23.04.09	603	-	98.50	99.25	98.80	-0.15	13.97	-	11.74	1976	0
АЛПИ-Инв-1 *	1500	10.99	0.151	-	-	-	21.08.09	723	1.83	99.40	-	99.40	-0.10	-	11.66	11.05	29	0
Алтан 01	150	14.00	2.186	-	-	-	30.06.09	671	1.65	90.00	99.00	99.48	0.48	-	14.81	14.07	389	0
Алькор-01	1500	10.75	2.297	10.06.08	289	0.76	08.12.09	832	-	99.25	100.00	99.50	-0.30	11.71	-	10.80	1492	0
Альянс-01	3000	8.92	3.935	16.09.09	751	1.85	14.09.11	1477	-	99.20	99.45	99.44	0.06	9.43	-	8.97	2088	0
АптЗби6 об	3000	9.89	1.544	03.07.08	309	0.82	30.06.09	671	1.70	99.85	101.24	99.99	-0.51	11.94	10.13	9.89	545	0
Арбат 01	1500	10.50	1.956	-	-	-	20.06.08	296	0.79	99.00	99.90	99.50	0.25	-	11.43	10.55	9957	10037
Аркада-02	700	13.31	0.255	-	-	-	20.02.09	541	1.12	99.00	100.40	99.00	-0.99	-	14.77	13.44	1042	0
Аркада-03	1200	13.65	5.460	02.10.08	408	1.00	31.03.11	1310	-	98.00	99.89	99.79	-0.02	14.31	-	13.67	3320	0
Атлант-М 1	1000	12.25	3.490	15.11.07	78	0.21	13.11.08	442	1.13	99.00	100.50	99.70	-0.10	13.94	12.87	12.28	797	0
Балтимор03	800	11.25	3.205	15.11.07	85	0.21	15.05.08	260	-	99.50	99.79	99.70	-0.08	12.91	-	11.28	697	0
БашкирэнЗв	1500	8.30	1.410	19.03.09	572	1.45	09.03.11	1288	-	99.65	100.50	100.30	0.10	8.34	-	8.27	4725	0
БелФрегат1	1000	14.50	3.019	13.12.07	106	0.28	17.12.09	841	-	99.00	100.25	100.49	-0.41	13.35	-	14.42	2731	0
БПФ-01	500	11.50	0.410	-	-	-	12.02.09	533	1.36	99.80	100.09	99.84	-0.08	-	12.13	11.51	5990	0
Вагонмаш 2	1000	11.00	2.110	18.06.08	299	0.78	15.12.10	1204	-	98.00	98.60	98.35	-0.22	13.61	-	11.18	983	0

Итоги торгов корпоративными облигациями

Эмитент	Объем, млн руб.	Купон, %	НКД, %	Оферта			Погашение			Цена, %				Доходность, %			Объем сделок, тыс. руб.	
				дата	дней	дюрация, лет	дата	дней	дюрация, лет	спрос	предл.	срвз.	изм.	к оферте	к погаш.	текущая	биржевой	РПС
Вежа-Инв-1	700	12.75	6.148	04.03.08	197	0.48	02.03.10	916	-	98.00	99.89	99.46	-0.05	14.34	-	12.81	26109	0
ВикторияФ	1500	10.40	0.769	-	-	-	29.01.09	519	1.35	99.80	100.00	100.35	0.21	-	10.37	10.36	401	14977
ВлгТлкВТ-2	3000	8.20	1.910	02.12.08	464	1.21	30.11.10	1189	-	100.50	100.75	100.56	-0.52	7.86	-	8.15	5027	0
ВолгоБур01	600	11.00	4.219	10.10.07	49	0.12	08.10.08	406	-	99.63	99.90	99.70	0.20	13.88	-	11.03	4985	0
ГАЗПРОМ А4	5000	8.22	0.315	-	-	-	10.02.10	896	2.27	102.90	103.20	103.11	0.10	-	6.94	7.97	16000	0
ГАЗПРОМ А5	5000	7.58	2.928	-	-	-	09.10.07	41	0.11	100.05	100.11	100.11	-0.09	-	6.59	7.57	3829	8508
ГАЗПРОМ А6	5000	6.95	0.381	-	-	-	06.08.09	708	1.84	100.10	100.40	100.32	-0.19	-	6.88	6.92	8027	4937
ГАЗПРОМ А7	5000	6.79	2.195	-	-	-	29.10.09	792	2.01	99.77	100.05	100.96	1.06	-	6.40	6.72	2	100950
ГАЗПРОМ А8	5000	7.00	2.263	-	-	-	27.10.11	1520	3.61	100.00	100.05	99.98	0.06	-	7.12	7.00	4749	0
ГАЗПРОМ А9	5000	7.23	0.139	-	-	-	12.02.14	2359	5.27	100.60	100.65	100.36	-0.14	-	7.29	7.20	23684	10050
ГидроОГК-1	5000	8.10	1.243	-	-	-	29.06.11	1400	3.34	102.20	102.25	102.20	-0.76	-	7.56	7.92	10220	0
ГлМосСтр-2	4000	11.50	5.041	20.09.07	26	0.06	17.03.11	1296	-	99.85	99.90	99.80	0.01	15.11	-	11.52	6431	0
ГЛОБЭКС 01	2000	11.00	5.093	13.03.08	197	0.51	15.03.10	929	2.18	98.37	99.10	98.50	-0.10	14.44	10.84	11.16	98	0
ГорСупер-1	1000	10.99	1.084	22.01.08	151	0.39	21.07.09	692	-	-	-	99.70	-0.22	12.27	-	11.02	282	0
ГТ-ТЭЦ 3об	1500	10.45	3.751	-	-	-	18.04.08	233	0.61	99.85	99.90	99.80	-0.16	-	11.03	10.47	1257	0
ГТ-ТЭЦ 4об	2000	10.71	5.135	-	-	-	02.09.09	735	1.77	99.85	99.90	99.80	-0.15	-	11.11	10.73	1069	35210
ДальСвзЗоб	1500	8.60	1.979	-	-	-	03.06.09	644	1.06	100.33	100.55	100.57	-0.03	-	8.19	8.55	4274	0
ДиксиФин-1	3000	9.25	4.055	-	-	-	17.03.11	1296	2.97	95.00	96.50	96.00	-0.50	-	10.91	9.63	13	141005
ДМЦЕНТРоб1	1150	8.50	1.979	-	-	-	26.05.15	2827	5.72	99.30	101.00	100.00	0.00	-	8.68	8.50	1000	0
ДомоФин-01	1000	12.50	0.445	-	-	-	14.02.08	169	0.46	99.00	100.00	99.50	-0.50	-	14.08	12.56	696	0
ДымКолбПр1	800	10.99	3.523	02.05.08	255	0.65	30.10.09	793	-	99.25	99.75	99.30	-0.16	12.40	-	11.06	3177	0
ЕБРР 01обл *	5000	4.75	0.182	-	-	-	12.05.10	987	2.55	100.05	100.25	100.05	0.00	-	4.81	4.74	3001	3003
ЕВРОПА-01	1200	10.75	3.888	16.10.08	424	1.06	14.10.10	1142	-	-	99.99	99.80	-0.15	11.21	-	10.77	6653	0
Евросервис	1500	13.25	2.577	-	-	-	18.12.07	111	0.30	99.90	100.33	100.00	0.26	-	13.89	13.25	583	0
Евросеть-2	3000	10.25	2.387	04.12.07	100	0.27	02.06.09	643	-	97.00	97.49	97.18	0.48	22.62	-	10.54	25431	0
ЕПК-1	1000	9.35	3.740	04.10.07	41	0.10	02.10.08	400	-	-	100.00	99.70	-0.05	12.65	-	9.37	4447	0
ЖК-Финанс1	1000	14.00	2.647	20.12.07	113	0.30	24.12.09	848	-	98.75	99.90	99.63	-0.27	16.10	-	14.05	1679	0
ЗагГросс01	1000	12.50	1.404	17.07.08	323	0.84	22.04.10	967	-	98.12	99.99	99.00	0.90	14.43	-	12.62	693	49500

Итоги торгов корпоративными облигациями

Эмитент	Объем, млн руб.	Купон, %	НКД, %	Оферта			Погашение			Цена, %				Доходность, %			Объем сделок, тыс. руб.	
				дата	дней	дюрация, лет	дата	дней	дюрация, лет	спрос	предл.	срвз.	изм.	к оферте	к погаш.	текущая	биржевой	РПС
Зенит 4обл	3000	8.13	3.274	04.04.08	224	0.58	06.04.10	951	-	99.05	99.39	99.20	0.10	9.73	-	8.19	992	0
ИмплозияФ1	300	11.25	0.863	-	-	-	30.07.08	336	0.89	99.80	100.06	100.00	0.25	-	11.54	11.25	1440	0
ИнкомЛада1	490	12.00	0.138	-	-	-	22.11.07	85	0.23	99.60	100.00	100.00	0.12	-	12.54	12.00	11	0
ИнкомЛада2	1400	12.00	0.395	15.02.08	175	0.46	12.02.10	898	-	99.81	100.50	99.90	0.17	12.79	-	12.01	2011	0
ИнкомЛада3	2000	11.00	2.260	12.06.09	667	1.61	10.06.11	1381	-	97.00	99.90	99.50	2.50	11.80	-	11.05	32835	0
Инмарко 1	1000	10.50	1.956	21.12.07	118	0.31	19.12.08	478	-	99.65	-	99.65	0.00	11.89	-	10.53	29	0
Инпром 02	1000	8.80	0.988	15.01.09	512	1.32	15.07.10	1051	-	100.00	100.60	100.23	-0.14	8.79	-	8.78	2415	0
Инпром 03	1300	8.95	2.403	19.11.08	450	1.16	18.05.11	1358	-	100.05	100.49	100.06	-0.11	9.07	-	8.94	8665	0
ИнтеграФ-1	2000	10.50	4.574	-	-	-	20.03.09	569	1.42	100.40	101.50	100.50	0.00	-	10.39	10.44	502	502
Искитим-02	500	12.50	0.719	07.11.07	73	0.19	05.11.08	434	-	-	100.95	100.95	-0.05	7.65	-	12.38	4038	0
Искрасофт2	300	13.30	6.413	04.03.08	188	0.48	02.03.10	916	2.09	102.30	102.75	102.75	-0.05	7.89	12.36	12.94	71	0
КААД-2	3000	10.50	2.790	22.11.07	87	0.23	22.05.08	267	-	100.20	100.45	100.27	-0.09	9.38	-	10.47	1506	0
Камаз-Фин2	1500	8.45	3.681	20.03.09	574	1.44	17.09.10	1115	-	100.00	100.30	99.95	-0.55	8.66	-	8.45	0	25115
КамскДол 3	500	12.80	2.630	09.06.08	285	0.74	04.06.09	645	-	100.00	100.40	100.22	0.22	13.09	-	12.77	3631	0
КАРО 01	700	12.50	2.192	24.06.08	307	0.79	22.12.09	846	-	-	100.00	99.95	-0.05	12.90	-	12.50	1	49990
КБРенКап-1	2000	10.45	5.039	02.09.08	376	0.94	02.03.10	916	-	99.00	101.00	100.03	0.03	10.69	-	10.44	2000	0
Киров.зд1	1500	9.20	3.882	24.09.08	397	1.01	24.03.10	938	-	99.90	100.50	99.92	-0.30	9.48	-	9.20	168047	25292
КИТФинБ-02	2000	10.00	4.575	17.09.08	392	0.98	23.03.10	937	-	100.21	100.40	100.36	-0.64	9.85	-	9.96	10651	115000
КИТФинБанк	2000	10.00	1.973	26.12.07	119	0.33	18.12.08	477	1.24	100.50	101.00	101.50	-0.41	5.33	8.93	9.85	2030	0
КМПО-Фин01	1000	9.30	4.128	16.09.08	385	0.99	16.03.10	930	-	98.80	99.00	99.00	-0.14	10.58	-	9.39	4950	0
Кокс 01	3000	8.95	1.005	-	-	-	16.07.09	687	1.76	99.90	100.50	100.05	0.01	-	9.11	8.94	5457	0
Кокс 02	5000	8.70	3.814	18.03.10	936	2.26	15.03.12	1660	-	99.00	-	99.35	-0.11	9.19	-	8.75	1	298490
КОПЕЙКА 01	1200	9.40	1.828	-	-	-	17.06.08	293	0.77	99.30	100.15	100.00	0.45	-	9.73	9.40	1	0
КОПЕЙКА 02	4000	8.70	0.167	18.02.09	553	1.40	15.02.12	1631	-	97.80	98.30	98.14	0.04	10.46	-	8.86	2455	0
КосмосФин1	2000	11.25	2.127	19.06.08	309	0.78	16.06.11	1387	-	-	-	100.15	0.51	11.31	-	11.23	45067	0
ЛБР-Интер1	300	14.90	3.674	29.05.08	285	0.72	26.11.09	820	-	-	100.30	100.35	0.05	14.81	-	14.84	1	0
ЛОКОБанк 2	500	10.65	1.138	-	-	-	22.04.08	237	0.63	-	99.90	99.72	-0.27	-	11.56	10.68	2991	0
ЛОМО 03	1000	12.50	5.548	16.09.07	20	0.05	05.09.09	738	-	99.01	99.95	99.00	-1.20	36.50	-	12.62	198	0

Итоги торгов корпоративными облигациями

Эмитент	Объем, млн руб.	Купон, %	НКД, %	Оферта			Погашение			Цена, %				Доходность, %			Объем сделок, тыс. руб.	
				дата	дней	дюрация, лет	дата	дней	дюрация, лет	спрос	предл.	срвз.	изм.	к оферте	к погаш.	текущая	биржевой	РПС
ЛСР-Инв 01	2000	10.70	2.492	03.06.08	279	0.74	08.12.09	832	-	100.60	100.85	100.80	-0.20	9.78	-	10.61	5040	0
ЛукойлЗобл	8000	7.10	1.478	-	-	-	08.12.11	1562	3.71	99.55	99.70	99.63	-0.13	-	7.33	7.12	44886	118435
Лукойл4обл	6000	7.40	1.541	-	-	-	05.12.13	2290	5.06	100.70	100.95	100.83	-0.23	-	7.36	7.33	18240	10080
Магнезит 2	2500	8.75	3.332	28.09.09	768	1.89	28.03.11	1307	-	99.50	99.80	99.70	-0.10	9.10	-	8.77	997	0
МагнитФ 01	2000	9.34	2.508	-	-	-	19.11.08	448	1.16	101.00	-	101.30	0.00	-	8.35	9.22	12662	0
МаирИнв-02	1000	10.80	2.722	-	-	-	27.11.07	90	0.25	-	99.84	99.77	-0.18	-	11.95	10.82	179	0
МаирИнв-03	2000	11.15	4.491	-	-	-	01.04.09	581	1.12	-	100.19	98.96	-1.04	-	12.44	11.26	11875	0
МаксиГ 01	3000	11.25	5.147	13.09.07	19	0.04	12.03.09	561	-	99.01	99.60	99.60	0.02	22.08	-	11.29	2585	0
МарийНПЗ	800	11.10	2.159	-	-	-	16.12.08	475	1.22	-	99.90	99.40	-0.11	-	11.91	11.16	1093	0
МарийНПЗ 2	1500	12.00	2.268	19.06.08	309	0.78	16.12.10	1205	-	98.00	99.00	99.00	0.00	13.73	-	12.12	980	0
МартаФин 1	700	14.84	3.944	-	-	-	22.05.08	267	0.70	98.25	98.65	98.70	0.10	-	17.39	15.03	493	0
МартаФин 2	1000	12.00	2.729	18.12.07	111	0.30	06.12.09	830	2.01	98.21	98.98	99.54	0.35	13.92	12.59	12.05	500	0
МартаФин 3	2000	13.07	0.931	01.02.08	161	0.43	02.08.11	1434	-	94.01	98.69	97.84	-0.42	19.32	-	13.35	348	263200
МастерБ-2	1000	11.50	3.025	-	-	-	23.05.08	268	0.71	100.30	100.70	100.32	-0.38	-	11.28	11.46	813	0
МатрицаФ-1	1200	12.00	2.532	-	-	-	10.12.08	469	1.20	97.20	98.89	98.00	0.01	-	14.18	12.24	686	0
Метсерв-Ф1	1500	10.50	2.618	28.05.08	282	0.72	23.05.12	1729	-	-	99.80	99.25	-0.25	11.86	-	10.57	1985	0
Мечел 2об	5000	8.40	1.611	16.06.10	1025	2.52	12.06.13	2114	-	102.23	102.46	102.39	0.11	7.57	-	8.20	1623	0
МИА-1об	1320	10.00	0.674	-	-	-	20.09.12	1849	2.23	103.01	104.00	103.50	-0.35	-	8.69	9.66	12455	12426
М-ИНДУСТР	1000	12.25	0.268	-	-	-	16.08.11	1448	3.27	104.80	104.99	105.14	0.04	-	10.91	11.65	19462	0
Миннеско-1	500	13.75	2.863	-	-	-	10.12.09	834	1.99	100.00	100.99	100.40	0.08	-	13.97	13.69	1	0
Миракс 01	1000	10.50	0.230	-	-	-	19.08.08	356	0.95	100.30	100.50	100.22	-0.24	-	10.51	10.47	2388	0
МИРФинанс1	1000	10.50	1.812	-	-	-	27.12.07	120	0.33	99.90	100.20	99.90	-0.18	-	11.01	10.51	1498	0
МКБ 02обл	1000	10.40	2.365	06.12.07	119	0.27	04.06.09	645	-	99.73	100.00	100.00	0.07	10.54	-	10.40	400	0
МКХ-02	1000	12.90	0.035	26.02.08	211	0.50	25.08.09	727	-	99.00	-	99.90	-0.05	11.40	-	12.91	0	0
ММ-Фин 02	1500	11.65	1.596	08.07.08	315	0.83	03.07.12	1770	-	98.00	100.00	99.87	-	12.12	-	11.66	1514	149655
МОИТК-01	2100	9.00	2.658	-	-	-	26.09.09	759	1.30	97.25	98.62	97.69	0.34	-	11.09	9.21	1230	0
МойБанк 1	300	12.40	2.072	-	-	-	26.12.08	485	1.24	99.54	100.15	100.11	0.06	-	12.65	12.38	554	0
МонеткаФ-1	1000	10.70	3.049	15.11.07	82	0.21	14.05.09	624	-	-	99.50	99.40	-0.23	13.89	-	10.76	994	0

Итоги торгов корпоративными облигациями

Эмитент	Объем, млн руб.	Купон, %	НКД, %	Оферта			Погашение			Цена, %				Доходность, %			Объем сделок, тыс. руб.	
				дата	дней	дюрация, лет	дата	дней	дюрация, лет	спрос	предл.	срвз.	изм.	к оферте	к погаш.	текущая	биржевой	РПС
МоскомцБ	1000	9.30	2.140	05.12.07	98	0.27	10.12.08	469	-	100.12	100.27	100.20	-0.10	8.62	-	9.28	6011	0
МоскомцБ-3	5000	8.70	1.668	17.06.09	659	1.68	12.06.13	2114	-	98.60	99.55	99.55	0.15	9.16	-	8.73	79	0
МОСМАРТФ 1	2000	11.00	3.978	17.04.08	238	0.61	12.04.12	1688	-	99.05	99.45	99.25	-0.65	12.58	-	11.08	44962	86106
МособгазФ1	700	10.75	1.402	-	-	-	21.12.08	480	0.84	99.80	101.00	100.00	0.01	-	11.00	10.75	0	20999
МособгазФ2	3000	9.25	1.622	-	-	-	24.06.12	1761	3.30	-	99.50	98.10	0.00	-	10.08	9.42	0	29429
Мосэнерго1	5000	7.54	3.347	15.09.09	751	1.88	13.09.11	1476	-	99.77	100.50	100.41	-0.09	7.45	-	7.50	3498	15037
МотовилЗ-1	1500	9.40	0.876	-	-	-	22.01.09	512	1.34	97.50	99.99	98.75	-0.38	-	10.64	9.51	1	17772
МоторФин-1	800	12.00	5.260	20.09.07	29	0.06	19.03.09	568	-	99.85	100.00	99.91	-0.18	13.63	-	12.01	184	0
МОЭСК-01	6000	8.05	3.727	-	-	-	06.09.11	1469	3.39	99.30	100.10	100.12	0.07	-	8.17	8.04	115669	0
МСельПром1	1000	12.50	2.568	-	-	-	12.12.08	471	1.20	99.45	99.64	99.45	-0.15	-	13.36	12.56	41	0
НастюшаЗК1	1000	12.50	2.329	20.06.08	301	0.78	18.12.09	842	-	100.05	100.32	100.00	0.00	12.83	-	12.50	50	0
НижЛенИнв	400	12.00	1.644	-	-	-	08.07.08	314	0.83	-	100.40	100.00	0.93	-	12.17	12.00	53	0
НижЛенИнв2	550	13.00	2.458	-	-	-	18.06.09	659	1.63	-	100.30	100.00	-0.50	-	13.39	13.00	111	0
НИТОЛ 02	2200	11.75	2.286	18.12.07	111	0.30	15.12.09	839	2.04	99.62	99.85	99.83	-0.79	9.11	12.17	11.77	29950	0
НКНХ-04 об	1500	9.99	4.078	30.03.09	582	1.45	26.03.12	1671	-	90.00	103.00	103.00	0.19	8.09	-	9.69	10300	0
НовЧерем 2	300	11.30	1.115	-	-	-	22.04.08	237	0.63	-	99.85	99.02	-0.23	-	13.52	11.41	247	0
Нордтекс-1	1000	12.00	4.077	26.10.07	58	0.16	31.10.08	429	-	97.25	98.00	97.27	-0.37	32.52	-	12.33	1957	0
ОГК-2 01об	5000	7.70	1.160	-	-	-	01.07.10	1037	2.58	88.35	98.50	100.15	0.87	-	7.78	7.68	1	33363
ОГК-5 об-1	5000	7.50	3.000	01.10.09	767	1.92	29.09.11	1492	-	99.40	99.49	99.51	0.11	7.90	-	7.53	996	0
ОГО-агро-2	1200	12.95	0.071	31.08.07	2	0.01	25.02.09	546	1.19	98.50	99.50	99.00	-0.26	197.29	10.72	13.08	29	30897
ОГО-агро-3	1500	13.50	1.997	04.07.08	310	0.82	09.07.10	1045	-	97.00	99.92	99.19	-0.70	15.01	-	13.61	1722	0
Орхидея 01	1000	10.70	1.407	10.04.08	229	0.60	09.04.09	589	-	-	99.91	100.00	0.25	11.12	-	10.70	117	0
ОСТ-2об	700	12.50	2.661	-	-	-	08.05.08	253	0.46	98.10	100.01	99.50	-0.01	-	13.97	12.56	0	0
Открытие01	125	11.00	0.283	-	-	-	11.11.08	440	0.68	99.05	99.50	99.50	0.00	-	12.27	11.05	18	0
Очаково-02	1500	8.50	3.703	-	-	-	19.09.08	387	0.58	95.00	98.99	98.00	-1.49	-	12.38	8.67	4247	0
ПАВА 02 об	1000	12.50	0.548	09.05.08	258	0.67	21.10.11	1514	-	101.70	103.04	101.75	-0.65	10.23	-	12.28	3052	0
ПаркетХол1	300	11.00	1.658	02.10.08	409	1.03	01.04.10	946	-	100.15	101.00	100.98	0.66	10.42	-	10.89	757	0
Парнас-М 2	1000	10.80	0.178	19.11.09	819	2.00	17.11.11	1541	-	98.30	99.50	98.56	-0.19	12.05	-	10.95	18708	0

Итоги торгов корпоративными облигациями

Эмитент	Объем, млн руб.	Купон, %	НКД, %	Оферта			Погашение			Цена, %				Доходность, %			Объем сделок, тыс. руб.	
				дата	дней	дюрация, лет	дата	дней	дюрация, лет	спрос	предл.	срвз.	изм.	к оферте	к погаш.	текущая	биржевой	РПС
Патэрсон 1	2000	10.00	1.890	19.06.08	299	0.77	17.12.09	841	-	99.20	99.50	99.50	-0.40	11.08	-	10.05	9950	0
ПЕНОПЛЭКС1	1500	11.25	2.127	19.06.08	300	0.78	17.12.09	841	-	99.20	99.99	100.00	-0.10	11.52	-	11.25	700	0
Пересвет-1	200	17.50	2.733	-	-	-	02.10.07	34	0.09	100.00	100.54	100.00	-0.13	-	18.41	17.50	300	0
Промсвб-05	4500	7.99	2.123	21.05.09	636	1.62	17.05.12	1723	-	99.75	100.10	100.00	0.48	8.14	-	7.99	1	0
ПромТр01об	1500	9.20	1.386	-	-	-	03.07.08	309	0.82	99.60	100.00	100.09	0.16	-	9.27	9.19	4404	0
ПромТр02об	3000	10.75	3.740	20.10.09	790	1.91	18.10.11	1511	-	101.60	101.65	102.55	0.40	9.62	-	10.48	5589	0
РазгуляйФ2	2000	10.25	4.156	01.04.08	230	0.57	27.09.11	1490	-	99.25	99.50	100.75	0.50	9.09	-	10.17	1511	0
РазгуляйФ3	3000	10.99	4.787	20.03.09	583	1.41	16.03.12	1661	-	98.00	98.50	98.31	-2.49	12.57	-	11.17	44291	30457
РЕСТОРАНС2	400	10.00	1.534	-	-	-	02.07.08	308	0.81	98.00	100.75	100.02	0.02	-	10.35	9.99	8001	0
РЕСТОРАНС3	1000	10.75	2.621	30.05.08	281	0.73	26.11.10	1185	-	100.00	101.10	99.96	-0.64	11.05	-	10.75	499	0
РЖД-02обл	4000	7.75	1.784	-	-	-	05.12.07	98	0.27	100.07	100.35	100.13	-0.18	-	7.32	7.74	1001	0
РЖД-03обл	4000	8.33	1.917	-	-	-	02.12.09	826	2.08	102.50	103.60	103.20	0.20	-	6.89	8.07	1481	0
РЖД-05обл	10000	6.67	0.621	-	-	-	22.01.09	512	1.36	99.75	99.87	99.80	0.00	-	6.93	6.68	22537	116667
РЖД-06обл	10000	7.35	2.114	-	-	-	10.11.10	1169	2.85	100.60	100.70	100.60	-0.01	-	7.26	7.30	11485	0
РЖД-07обл	5000	7.55	2.172	-	-	-	07.11.12	1897	4.32	102.25	102.55	102.15	-0.55	-	7.17	7.39	15323	0
РМК-ФИН 01	3000	8.75	3.380	-	-	-	06.04.10	951	2.31	-	99.75	99.75	0.25	-	9.05	8.77	0	0
РосселхБ 2	7000	7.85	0.151	-	-	-	16.02.11	1267	3.07	101.70	101.75	99.90	0.30	-	8.12	7.85	5025	79680
РУБИН-01	1200	12.15	4.461	16.10.07	62	0.13	13.10.09	776	-	99.00	99.80	99.50	-0.26	16.41	-	12.21	20034	0
РусМасла-2	1000	12.50	5.000	02.10.08	407	1.01	29.03.12	1674	-	-	99.30	99.00	-0.02	13.94	-	12.62	693	49500
РусНефть1	7000	9.25	1.901	12.12.08	477	1.22	10.12.10	1199	-	84.11	87.99	89.92	3.94	19.17	-	10.28	1843	0
РусТекс 3	1200	12.00	4.175	23.10.07	64	0.15	20.10.09	783	-	99.75	100.00	99.73	-0.06	14.05	-	12.03	1555	0
Русфинанс3	4000	7.55	2.172	-	-	-	13.05.09	623	1.60	-	99.90	99.89	0.00	-	7.75	7.55	1098	0
РусьБанк-1	1400	10.00	4.384	-	-	-	19.03.09	568	1.42	100.20	102.00	100.20	-0.05	-	10.09	9.98	1651	3819
РусьБанк-2	2000	9.50	0.182	22.08.08	363	0.96	22.02.10	908	-	99.70	100.19	100.20	0.30	9.49	-	9.48	10120	0
СалютЭнерг	3000	9.80	1.718	-	-	-	25.12.07	118	0.32	99.91	99.95	99.97	0.05	-	10.05	9.80	14716	0
САМОХВАЛ-1	1500	11.40	3.935	23.04.08	238	0.62	21.10.09	784	-	-	99.80	100.12	-0.01	11.46	-	11.38	19723	0
СанИнтБрю2	4000	8.00	0.285	-	-	-	13.08.09	715	1.85	99.00	99.50	99.30	-0.45	-	8.57	8.05	496	0
СатурнНПО	1500	8.90	3.853	-	-	-	23.03.08	207	0.55	99.90	100.00	100.00	0.05	-	9.08	8.90	1	0

Итоги торгов корпоративными облигациями

Эмитент	Объем, млн руб.	Купон, %	НКД, %	Оферта			Погашение			Цена, %				Доходность, %			Объем сделок, тыс. руб.	
				дата	дней	дюрация, лет	дата	дней	дюрация, лет	спрос	предл.	срвз.	изм.	к оферте	к погаш.	текущая	биржевой	РПС
СатурнНПОЗ	3500	8.75	1.966	06.12.08	469	1.21	06.06.14	2473	-	98.25	99.35	99.42	0.11	9.44	-	8.80	1	0
Сахатрнфг1	1500	11.90	2.739	04.06.08	287	0.74	02.12.09	826	-	101.26	101.40	101.40	-0.21	10.16	-	11.73	1014	0
СБ-Финанс1	1500	10.14	1.806	23.06.08	306	0.78	18.06.12	1755	-	-	100.00	100.00	-	10.52	-	10.14	1	40020
СвобСоколЗ	1200	11.57	2.916	25.11.08	461	1.16	24.05.11	1364	-	99.50	99.90	99.50	-0.40	12.34	-	11.62	1492	0
СевКаб обл	500	12.50	1.781	-	-	-	06.10.07	38	0.10	99.70	99.99	99.70	-0.13	-	16.23	12.53	997	0
СевКазна-1	1000	10.75	1.620	04.10.07	41	0.10	01.10.09	764	-	99.70	100.10	100.10	0.31	9.99	-	10.73	3383	0
СибакСтр01	500	12.50	3.630	13.05.08	258	0.68	12.05.09	622	-	-	98.80	98.35	-	15.52	-	12.71	19670	0
СибТлк-6об	2000	7.85	3.441	18.09.08	389	1.00	16.09.10	1114	-	99.60	100.00	99.53	-0.09	8.49	-	7.88	14929	0
СибТлк-7об	2000	8.65	2.322	-	-	-	20.05.09	630	1.61	100.00	102.15	103.35	0.50	-	6.66	8.37	10	0
Синергия-1	1000	10.70	3.694	24.10.07	63	0.15	22.04.09	602	-	99.70	99.95	99.66	-0.24	13.18	-	10.73	3986	40795
СМАРТС 03	1000	14.10	5.717	02.10.07	37	0.09	29.09.09	762	-	98.11	99.90	99.27	-0.07	22.99	-	14.20	2011	0
СНХЗ Фин 1	1000	10.70	4.339	02.10.07	37	0.09	29.09.09	762	-	-	100.17	99.80	0.65	13.05	-	10.72	10878	0
СпецСтр2 1	2000	8.59	2.283	22.05.08	276	0.71	20.05.10	995	-	-	-	100.03	-	8.70	-	8.58	12003	0
СтрТрГаз02	5000	8.49	0.930	-	-	-	13.07.12	1780	4.04	97.20	98.30	97.50	0.24	-	9.34	8.70	11700	29310
СуварКаз-1	900	12.50	5.068	01.04.08	223	0.56	31.03.09	580	-	99.40	99.90	99.70	-0.22	13.41	-	12.53	24924	14986
СэтлГрупп1	1000	11.70	3.173	20.05.08	265	0.70	15.05.12	1721	3.64	99.00	100.20	100.10	0.00	11.83	12.00	11.68	700	0
ТатфондБ 3	1500	10.00	0.219	20.11.07	85	0.23	19.05.09	629	-	99.95	100.10	100.00	-0.02	10.37	-	10.00	2001	0
ТГК-1 01	4000	7.75	3.440	16.03.10	932	2.28	11.03.14	2386	-	98.70	99.60	98.70	-0.05	8.50	-	7.85	0	0
ТГК-10 об1	3000	7.60	1.437	18.06.09	661	1.70	17.06.10	1023	-	98.65	99.00	98.70	0.00	8.56	-	7.70	5922	0
Терна-Ф 02	1500	12.60	3.797	09.11.07	81	0.20	04.11.11	1528	-	-	99.60	99.38	-0.53	16.22	-	12.67	711	0
ТехИнвст-1	2000	10.00	2.466	29.05.08	279	0.73	26.05.11	1366	-	98.45	98.98	98.98	0.38	11.73	-	10.10	1282	0
ТехНикольФ	3000	9.70	1.860	10.09.09	750	1.86	07.03.12	1652	-	98.30	98.70	98.66	-1.10	10.72	-	9.83	22692	0
ТМК-02 обл	3000	7.60	3.227	-	-	-	24.03.09	573	1.46	99.35	99.85	99.50	-0.34	-	8.10	7.63	497	0
ТМК-03 обл	5000	7.95	0.174	19.02.08	177	0.48	15.02.11	1266	-	99.95	100.00	99.96	0.01	8.19	-	7.95	10655	9995
ТНИКОЛЬ-Ф1	1500	10.00	2.877	14.05.08	262	0.68	11.11.09	805	-	98.75	99.44	99.25	-0.50	11.39	-	10.07	3672	0
ТрансаэроФ	2500	10.60	0.581	-	-	-	05.02.09	526	1.37	99.00	99.80	99.83	0.20	-	11.01	10.61	4972	0
ТрансКред1	3000	7.29	1.418	-	-	-	15.06.10	1021	2.54	96.90	97.00	97.00	-0.92	-	8.69	7.51	24250	0
ТрансКред2	3000	7.28	1.416	16.06.09	666	1.70	12.06.12	1749	-	97.30	97.50	97.46	-0.27	9.02	-	7.47	61353	0

Итоги торгов корпоративными облигациями

Эмитент	Объем, млн руб.	Купон, %	НКД, %	Оферта			Погашение			Цена, %				Доходность, %			Объем сделок, тыс. руб.	
				дата	дней	дюрация, лет	дата	дней	дюрация, лет	спрос	предл.	срвз.	изм.	к оферте	к погаш.	текущая	биржевой	РПС
УБРИР-ф 02	1000	10.25	1.545	03.07.08	316	0.81	02.07.09	673	-	98.74	99.75	98.71	-0.09	12.40	-	10.38	113	0
УГМК-УЭМ01	3000	8.25	3.978	02.03.10	923	2.23	28.02.12	1644	-	95.00	99.90	99.95	-0.05	8.44	-	8.25	1	99995
УЗПС 01	1500	12.00	2.499	12.06.08	294	0.76	10.06.10	1016	-	97.30	99.00	98.51	0.87	14.48	-	12.18	14468	0
УМПО 2	4000	9.50	1.796	19.06.08	300	0.79	17.12.09	841	-	99.65	100.00	99.70	-0.06	10.10	-	9.52	9970	0
УралВагЗФ	2000	9.40	3.812	-	-	-	30.09.08	398	1.02	100.50	100.85	100.80	0.30	-	8.79	9.32	20160	0
УралСвзИн4	3000	9.99	3.230	-	-	-	01.11.07	64	0.18	100.27	100.30	100.30	0.03	-	8.27	9.96	1757	0
УРСАБанк 5	3000	10.05	3.497	-	-	-	18.10.11	1511	3.38	101.55	102.10	101.89	-0.55	-	9.71	9.86	49007	0
УфаойлОП-1	1500	12.00	4.340	17.04.08	237	0.61	15.04.10	960	-	95.70	98.70	96.50	-2.99	18.79	-	12.43	965	0
ФСК ЭЭС-02	7000	8.25	1.447	-	-	-	22.06.10	1028	2.54	102.43	102.55	102.46	-0.04	-	7.39	8.05	11449	0
ФСК ЭЭС-03	7000	7.10	1.459	-	-	-	12.12.08	471	1.24	100.00	100.14	100.10	0.00	-	7.13	7.09	75	10005
ФСК ЭЭС-05	5000	7.20	1.677	-	-	-	01.12.09	825	2.09	100.00	100.10	100.02	0.02	-	7.31	7.19	9250	50025
ХКФ Банк-3	3000	9.45	1.786	18.09.08	386	1.00	16.09.10	1114	-	98.35	99.00	98.32	0.02	11.63	-	9.61	8938	0
ХКФ Банк-4	3000	9.95	1.145	15.10.08	416	1.07	12.10.11	1505	-	98.00	98.45	98.35	0.10	12.03	-	10.11	16178	49000
Хлебзв28-2	75	12.00	2.564	-	-	-	09.12.08	468	1.18	-	-	100.00	0.00	-	12.55	12.00	5200	0
ЦентрТел-4	7000	13.80	0.340	-	-	-	21.08.09	723	1.81	110.50	110.60	110.46	0.08	-	8.14	12.49	2209	0
Черкизово1	2000	8.85	2.061	02.06.09	646	1.64	31.05.11	1371	-	99.60	100.00	100.02	0.02	9.02	-	8.84	54660	69004
ЧТПЗ 01об	3000	9.50	1.822	18.06.08	301	0.78	16.06.10	1022	-	100.00	101.95	101.66	0.16	7.45	-	9.34	508	25825
ЭйрЮнион01	1500	13.50	0.555	20.11.07	83	0.23	10.11.09	804	1.65	99.80	99.88	99.84	-0.09	14.89	12.38	13.52	691	0
ЭМАльянс 1	2000	10.00	1.288	11.07.08	321	0.84	08.07.11	1409	-	99.00	99.70	99.30	-0.15	11.13	-	10.07	0	9432
Эрконпрод1	1200	11.40	5.216	13.03.08	200	0.51	10.09.09	743	-	-	99.84	99.50	0.50	12.74	-	11.45	567	0
Юнимилк 01	2000	9.75	4.514	08.09.09	743	1.81	06.09.11	1469	-	100.00	100.50	100.09	-1.41	9.93	-	9.74	3501	0
ЮСКК 01обл	600	13.00	2.030	-	-	-	01.07.08	307	0.81	-	100.00	99.50	-0.40	-	14.05	13.06	49	0
ЮТК-03 об.	3500	10.90	4.241	09.10.07	48	0.11	10.10.09	773	-	100.20	100.25	100.20	0.02	9.08	-	10.87	2129	0
ЮТК-04 об.	3750	10.00	1.582	-	-	-	09.12.09	833	1.41	102.05	102.39	102.20	0.09	-	8.72	9.78	7664	0
ЮТэйр-Ф 03	2000	10.40	2.023	16.12.08	480	1.23	14.12.10	1203	-	-	99.00	98.95	-0.64	11.58	-	10.51	10588	0
Итого :																	1616771	3399290

Итоги торгов муниципальными облигациями

Эмитент	Объем, млн руб.	Купон, %	НКД, %	Погашение			Цена, %				Доходность, %		Объем сделок, тыс. руб.	
				дата	дней	дюрация, лет	спрос	предл.	срвз.	изм.	к погаш.	текущая	биржевой	РПС
Башкорт5об	1000	08.фев	2.461	04.11.2009	798	2.00	100.70	101.70	100.80	-0.30	июл.75	июл.95	11894	0
БелгОб 3об	2000	авг.38	0.321	10.11.2010	1169	фев.84	100.50	101.30	100.70	0.00	авг.38	авг.32	1014	0
Белгор2003	320	13.50	4.512	29.04.2008	244	0.64	103.50	104.20	103.70	-0.40	июл.82	13.январь	856	0
Брянск-02	300	09.фев	1.359	05.10.2008	403	01.май	-	-	100.50	-0.30	авг.81	авг.97	9785	0
ВолгогрОб1	700	окт.99	2.078	17.06.2010	1023	январ.22	102.40	103.20	102.40	-0.31	авг.72	окт.73	4659	0
ВолгогрОб4	1000	авг.35	2.265	15.05.2012	1721	03.окт	100.00	-	100.64	0.19	июл.97	авг.29	25664	0
ИркОбл31-2	540	8.00	1.657	23.10.2008	421	0.63	99.70	100.15	99.80	-0.20	08.июл	08.январь	5988	0
ИркОбл31-4	900	авг.25	1.661	26.05.2010	1001	январ.58	99.10	99.30	99.20	-0.10	авг.51	авг.31	1351	0
КазаньОбоб	2300	8.00	0.000	29.08.2009	731	январ.87	99.80	100.00	99.92	-0.57	авг.29	8.00	1099	0
КлинРн 2об	300	сентя.75	2.778	13.11.2008	442	январ.14	-	-	101.10	-0.20	авг.94	сентя.64	3512	0
КОМИ 5в об	500	13.00	2.351	24.12.2007	117	0.31	100.00	101.77	101.80	-0.30	июл.45	дека.77	2015	0
КостромОб4	800	11.00	2.351	11.03.2008	195	0.52	101.33	101.45	101.32	0.02	авг.71	окт.85	2750	0
КрасЯрскОб5	1000	авг.50	3.097	18.10.2008	416	01.авг	100.00	100.14	100.12	-0.03	июл.64	авг.49	10319	0
КурганОбл1	500	сентя.25	1.825	17.12.2009	841	02.июн	99.85	100.25	100.05	-0.25	сентя.55	сентя.24	2001	0
ЛенОбл-2об	800	14.январь	2.956	08.12.2010	1197	фев.72	115.00	120.00	116.25	-3.40	авг.41	12.май	4057	0
ЛенОбл-3об	1300	дека.50	2.568	05.12.2014	2655	май.15	127.50	129.00	123.56	-6.44	июл.97	10.ноя	9316	0
МарийЭл 5	500	авг.25	0.136	23.05.2009	633	январ.63	100.00	100.70	100.60	0.10	08.ноя	авг.20	3320	0
МГор38-об	5000	10.00	1.753	26.12.2010	1215	фев.89	110.40	111.85	110.40	-0.64	июн.58	09.май	1104	0
МГор39-об	10000	10.00	1.068	21.07.2014	2518	май.36	108.36	108.85	108.54	0.10	июн.61	сентя.21	8051	0
МГор44-об	20000	10.00	1.808	24.06.2015	2856	май.87	108.30	108.80	108.38	-0.02	июн.65	сентя.22	8636	0
Мос.обл.4в	9600	11.00	1.085	21.04.2009	601	январ.52	107.30	107.70	107.40	-0.29	июн.38	окт.24	10203	0
Мос.обл.5в	9000	10.00	3.041	30.03.2010	944	январ.58	105.00	105.50	105.30	-0.20	июн.77	сентя.49	41616	0
Мос.обл.6в	12000	9.00	3.132	19.04.2011	1329	03.ноя	105.80	106.05	105.86	-0.46	июл.27	авг.50	24519	0
Мос.обл.7в	16000	8.00	2.762	16.04.2014	2422	май.18	104.35	104.50	104.35	-0.47	июл.29	июл.66	478	522025
НижгорОбл2	2000	сентя.99	2.584	02.11.2008	431	0.65	101.10	101.45	101.45	-0.05	июл.78	сентя.84	232	0
НижгорОбл3	2000	авг.70	2.979	20.10.2011	1513	фев.82	102.30	102.60	102.60	0.10	июл.41	авг.48	1539	0
СамарОбл 2	2000	июн.82	1.420	09.09.2010	1107	фев.72	-	100.20	98.65	0.00	июл.52	июн.91	4	78444
СамарОбл 3	4500	июл.60	0.271	11.08.2011	1443	мар.45	101.12	101.30	101.21	0.01	июл.44	июл.50	20424	86000
Саха(Якут)	2500	июл.95	0.893	11.04.2013	2052	мар.85	101.90	102.95	102.75	0.15	июл.43	июл.73	2774	0
ТамбОбл-1	400	8.00	1.359	27.09.2008	395	01.мар	-	-	100.50	-0.05	июл.72	июл.96	1	0
ТулськОб 1	1500	авг.50	1.444	28.06.2009	669	январ.70	102.00	102.90	102.00	-1.22	июл.53	авг.33	2145	0
Удмуртия-1	1000	авг.20	1.415	27.12.2008	486	январ.27	99.00	100.25	100.10	-0.27	авг.27	авг.19	4004	0
Удмуртия-2	1500	авг.40	0.990	15.07.2012	1782	04.июл	100.80	101.85	101.48	-0.22	авг.18	авг.27	50229	28512
Уфа-2004об	500	10.фев	2.335	03.06.2008	279	0.74	101.20	102.20	101.40	-0.75	авг.23	сентя.88	21418	0
Хабаровск6	1000	8.00	2.126	24.11.2009	818	январ.25	99.50	100.45	100.30	0.15	июл.32	июл.97	431	0
Чувашия-05	1000	июл.85	1.807	05.06.2011	1376	мар.28	101.55	102.00	101.50	-0.50	июл.52	июл.73	1725	0
Чувашия-06	1000	авг.24	0.813	17.04.2012	1693	мар.90	99.50	100.15	99.90	-0.10	июл.87	авг.24	4995	0
Якут-06 об	2000	10.00	0.356	13.05.2010	988	январ.92	105.70	106.30	105.81	-0.49	июл.18	сентя.45	24679	0
ЯрОбл-04	1000	окт.50	2.762	26.05.2009	636	январ.60	104.00	105.37	104.00	-0.30	июл.86	10.сентя	312	0
ЯрОбл-07	3500	авг.50	1.327	30.03.2010	944	фев.17	100.00	100.31	102.29	январ.99	июн.78	авг.31	104407	0
Итого :													433540	714981

Итоги торгов государственными облигациями

Выпуск	НКД, %	Погашение		Цена, %					Доходность, %	Объем сделок, тыс. руб.
		дата	дюрация, лет	мин.	мак.	закр.	срвз.	изм. срвз.		
46001	15.820	10.09.2008	0.51	102.30	102.30	102.30	102.30	-0.24	5.70	418
25058	4.830	30.04.2008	0.66	100.42	100.65	100.55	100.53	-0.04	5.59	4086
27026	14.770	11.03.2009	1.45	101.20	101.29	101.20	101.20	-0.15	5.65	15181
25060	4.450	29.04.2009	1.59	99.95	100.93	100.93	99.95	-0.28	5.96	24989
25057	7.100	20.01.2010	2.20	103.25	103.25	103.25	103.25	-0.20	6.07	1
25061	3.340	05.05.2010	2.49	99.21	99.78	99.60	99.60	0.33	6.10	9961
25059	5.850	19.01.2011	3.07	100.00	100.10	100.00	100.00	-0.12	6.24	41351
46002	3.450	08.08.2012	3.61	109.01	109.20	109.01	109.01	0.01	6.12	515
26199	7.020	11.07.2012	4.21	99.40	99.45	99.45	99.43	-0.00	6.38	67613
26198	48.990	02.11.2012	4.38	98.18	98.45	98.28	98.40	0.20	6.36	11078
46014	41.430	29.08.2018	4.89	108.00	108.00	108.00	108.00	-0.07	6.41	21600
46017	3.260	03.08.2016	6.34	105.56	105.94	105.86	105.86	0.05	6.41	173447
46021	1.440	08.08.2018	7.57	99.25	99.60	99.25	99.26	0.06	6.51	30628
46018	18.990	24.11.2021	8.32	109.50	109.90	109.59	109.59	-0.20	6.64	116379
46019	0.000	20.03.2019	8.75	60.65	60.65	60.65	60.65	0.15	6.95	2426
46020	2.650	06.02.2036	12.78	101.56	101.90	101.62	101.61	0.01	6.88	203247

Вексельный рынок

СТРУКТУРА ВЕКСЕЛЬНЫХ ИНДЕКСОВ И ДОХОДНОСТИ ВЕКСЕЛЕЙ

Эмитент	Векселя с погашением через:							
	1 месяц		3 месяца		6 месяцев		12 месяцев	
	Доля, %	Дох-ть, %	Доля, %	Дох-ть, %	Доля, %	Дох-ть, %	Доля, %	Дох-ть, %
Абсолют Банк	2,5	8,05	-	-	-	-	-	-
Авангард	-	-	5,0	8,92	-	-	-	-
Агропромкредит	-	-	-	-	-	-	5,0	11,02
АК Барс	5,0	7,73	5,0	8,12	5,0	8,32	5,0	8,74
Альфа-Банк	5,0	7,47	2,5	8,07	-	-	5,0	8,50
Банк БИН	-	-	5,0	10,83	-	-	-	-
БалТинвестБанк	2,5	9,90	2,5	11,08	-	-	-	-
БПФ	5,0	11,89	-	-	-	-	-	-
ВБРР	-	-	5,0	7,61	5,0	8,15	-	-
ВТБ	5,0	6,52	2,5	6,94	-	-	-	-
Газпромбанк	5,0	6,64	2,5	6,95	-	-	-	-
Глобэкс	-	-	-	-	-	-	-	-
Европейский Трастовый Банк	-	-	5,0	12,28	-	-	5,0	13,25
Еврофинанс	2,5	7,63	5,0	8,04	5,0	8,15	5,0	8,59
Зенит	-	-	2,5	8,07	10,0	8,24	5,0	8,60
Импэксбанк	-	-	-	-	-	-	-	-
МБРР	-	-	-	-	-	-	5,0	8,50
МБСПб	2,5	8,55	-	-	-	-	5,0	10,35
МДМ-Банк	2,5	7,42	-	-	-	-	5,0	8,66
МежПромБанк	2,5	7,71	-	-	-	-	-	-
Моск.Кред.Банк	5,0	9,35	-	-	5,0	9,72	5,0	10,14
Банк Москвы	-	-	-	-	-	-	-	-
Петрокоммерц	2,5	7,39	2,5	7,70	10,0	8,00	5,0	8,55
НОМОС-Банк	5,0	7,79	5,0	8,11	5,0	8,47	-	-
Пробизнесбанк	5,0	8,44	-	-	5,0	9,44	5,0	9,75
Промсвязьбанк	2,5	7,54	-	-	-	-	5,0	8,72
Росбанк	2,5	7,30	5,0	7,62	-	-	-	-
Россельхозбанк	5,0	7,47	5,0	7,55	5,0	7,95	-	-
Русь-Банк	5,0	9,43	-	-	-	-	-	-
Сбербанк РФ	-	-	5,0	7,18	-	-	10,0	7,81
Связь-Банк	5,0	9,09	5,0	9,23	10,0	9,80	5,0	10,23
Северная Казна	-	-	5,0	10,05	10,0	10,02	5,0	10,45
СКБ	5,0	9,48	5,0	10,23	-	-	-	-
Союз КБ	-	-	-	-	-	-	5,0	9,08
Судостроительный	5,0	9,29	5,0	9,84	10,0	10,41	-	-
Татфондбанк	2,5	8,93	-	-	-	-	5,0	10,05
Транскредитбанк	5,0	7,26	-	-	-	-	-	-
УБРиР	-	-	5,0	10,46	-	-	-	-
УралВТБ	-	-	-	-	-	-	5,0	8,25
УралСиб	-	-	-	-	-	-	-	-
ЭкспоБанк	-	-	5,0	10,63	10,0	10,96	-	-
Ханты-Мансийский Банк	5,0	7,41	5,0	7,43	5,0	7,92	-	-
ИНДЕКС:	100,0	8,27	100,0	8,93	100,0	9,15	100,0	9,35

Кривые доходности

29.08.2007

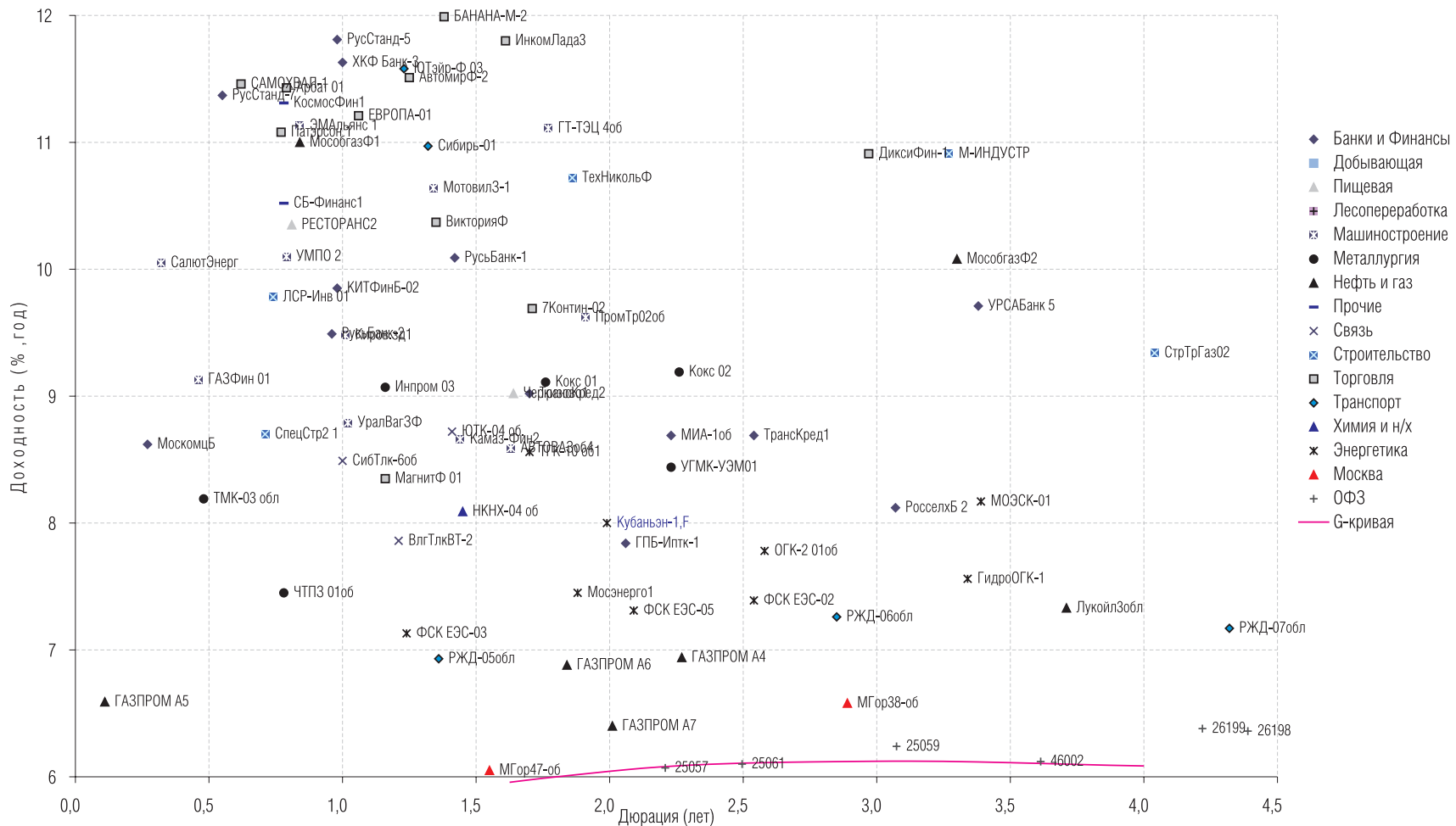

Подробнее: <http://www.region.ru/TradeOperations/DebtMarket/Indicators/>

Кривые доходности

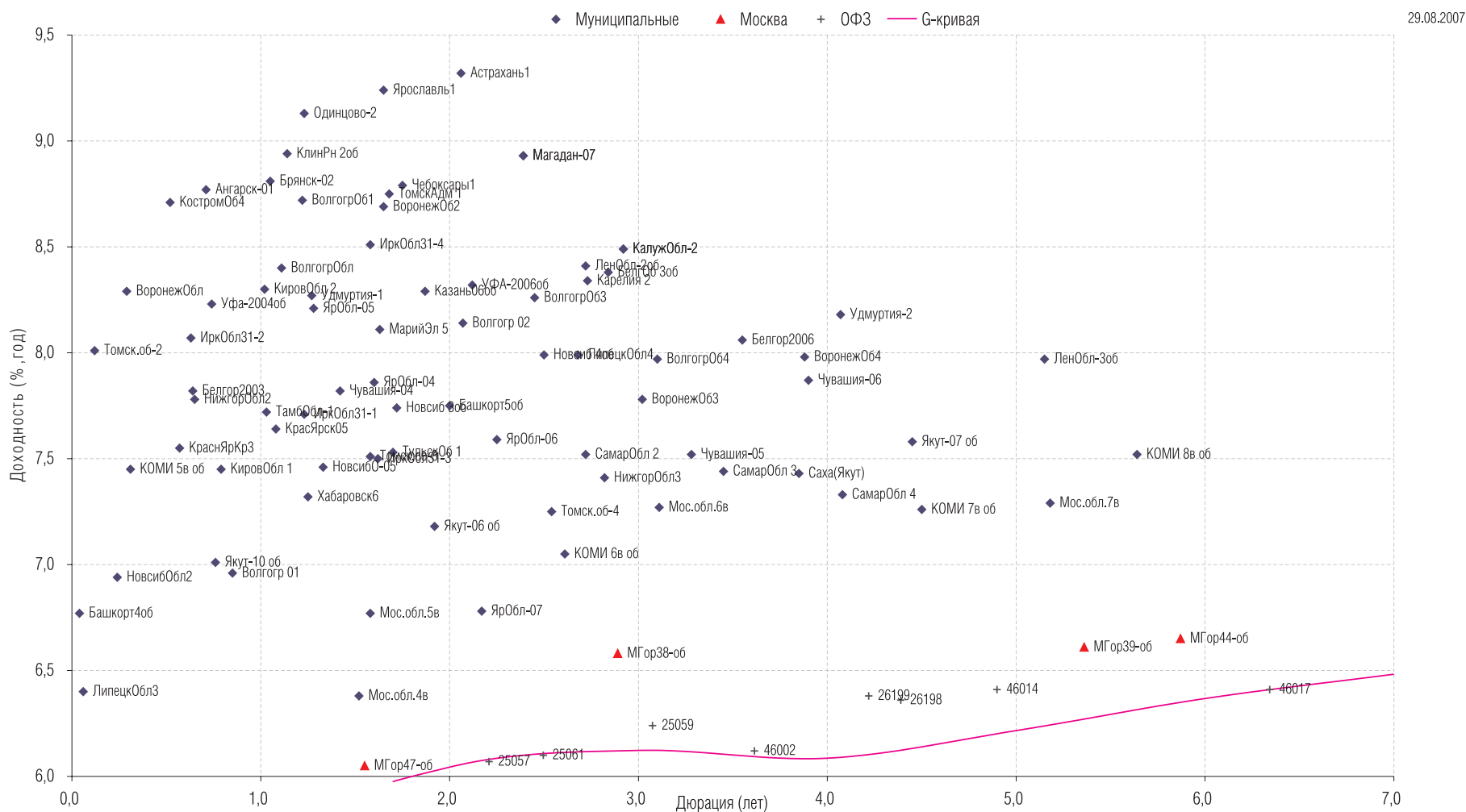

Кривые доходности

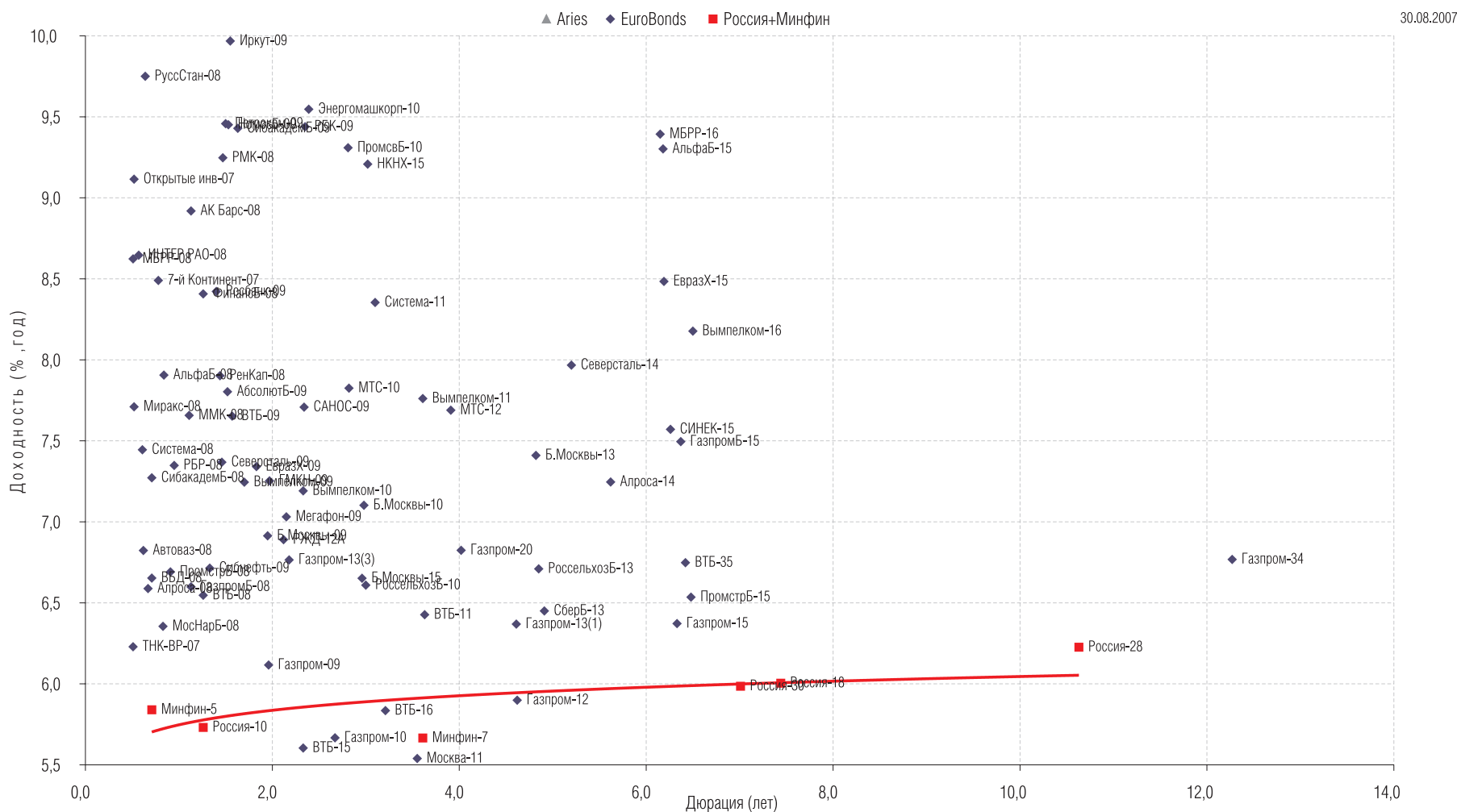

Кривые доходности

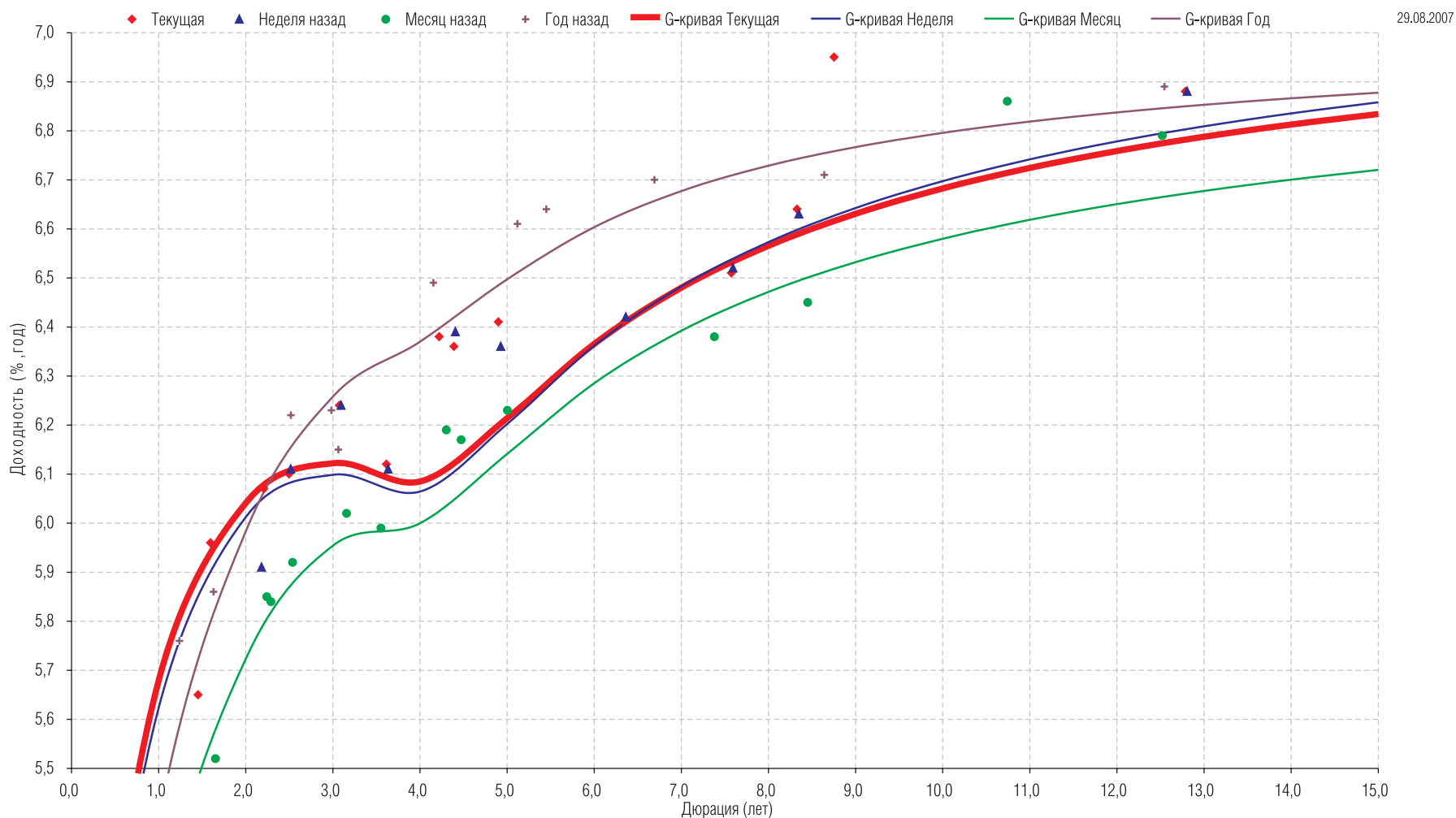

ОПЕРАЦИИ С АКЦИЯМИ

Руководитель департамента:

Павел Ващенко (доб. 335; e-mail: pvaschenko@regnm.ru)

Клиентское обслуживание:

Владимиров Владимир (доб. 570; e-mail: vladimirov@regnm.ru)

Антон Коновалов (доб. 507; e-mail: konovalov@region.ru)

Маргарита Петрова (доб. 333; e-mail: rita_petrova@regnm.ru)

Синика Елена (доб. 549; e-mail: sinika@region.ru)

Трейдеры:

Марина Муминова (доб. 157; e-mail: muminova@regnm.ru),

(495) 984-55-30 (прямой)

Орловский Максим (доб. 534; e-mail: orlovskiy@renm.ru)

Янковский Александр (доб. 585; e-mail: java@regnm.ru)

ОПЕРАЦИИ С ВЕКСЛЯМИ

Павел Голышев (доб. 303; e-mail: golyshev@regnm.ru)

Виктория Скрыпник (доб. 301; e-mail: vvs@regnm.ru)

Елена Шехурдина (доб. 463; e-mail: lenash@regnm.ru)

Крищенко Богдан (доб. 580; e-mail: valentine@regnm.ru)

ОПЕРАЦИИ С ОБЛИГАЦИЯМИ

Сергей Гуминский (доб. 433; e-mail: guminskiy@regnm.ru)

Петр Костиков (доб. 471; e-mail: kostikov@regnm.ru)

Игорь Каграманян (доб. 575; e-mail: kia@regnm.ru)

Нестерова Анна (доб. 549; e-mail: nesterova@regnm.ru)

ОРГАНИЗАЦИЯ ПРОГРАММ ДОЛГОВОГО ФИНАНСИРОВАНИЯ

Олег Дулебенец (доб. 584; e-mail: dulebenets@regnm.ru)

Константин Ковалев (доб. 547; e-mail: kovalev@regnm.ru)

АНАЛИТИЧЕСКОЕ УПРАВЛЕНИЕ

Начальник управления:

Константин Комиссаров (доб. 428; e-mail: komissarov@regnm.ru)

Долговой рынок:

Александр Ермак (доб. 405; e-mail: aermak@regnm.ru)

Фондовый рынок:

Константин Гуляев (доб. 140; e-mail: gulyaev@region.ru)

ДОВЕРИТЕЛЬНОЕ УПРАВЛЕНИЕ

Сергей Малышев (доб. 120; e-mail: smalyshev@regnm.ru)

Данила Шевырин (доб. 178; e-mail: she_dv@regnm.ru)

Группа компаний «РЕГИОН» объединяет динамично развивающиеся компании, оказывающие в совокупности целый спектр услуг на рынке ценных бумаг, в числе которых услуги в сфере брокерской (ООО «БК РЕГИОН»), депозитарной деятельности (ЗАО «ДК РЕГИОН»), доверительного управления ценными бумагами, управления инвестиционными фондами, паевыми инвестиционными фондами и негосударственными пенсионными фондами (ЗАО «РЕГИОН ЭСМ»), а также услуги финансового консультанта на рынке ценных бумаг (ЗАО «РЕГИОН ФК»). Компании группы обладают всеми необходимыми лицензиями для осуществления соответствующих видов деятельности. Профессионализм сотрудников компаний группы подтвержден рейтингами НАУФОР (АА — высокая степень надежности), журнала «Деньги», а также многочисленными опросами участников рынка ценных бумаг, проводимых информационными агентствами АК&М и РосБизнесКонсалтинг, по результатам которых Компания устойчиво занимает ведущие места. Основные причины наших успехов кроются в четком понимании тенденций рынка и чутком отношении к интересам наших клиентов. Если Вам потребуется какая-либо помощь, либо Вы захотите более подробно узнать о спектре оказываемых нами услуг, пожалуйста, свяжитесь с нами.

Многоканальный телефон: (495) 777 29 64

Факс: (495) 777 29 64 доб. 234

www.region.ru

Страницы компании в информационной системе REUTERS: <REGION>

Данный обзор носит исключительно информационный характер и не может рассматриваться как предложение к заключению сделок с компаниями группы «РЕГИОН». Мы не претендуем на полноту и точность изложенной информации. Наши клиенты могут иметь позицию или какой-либо иной интерес в любой сделке прямо или косвенно упомянутой в тексте настоящего обзора. «РЕГИОН» не несет ответственности за любой прямой или косвенный ущерб, наступивший в результате использования информации, изложенной в настоящем обзоре. Любые операции с ценными бумагами, упоминаемыми в настоящем обзоре, могут быть связаны со значительным риском.